

A r s y e t i m

Sipas kërkesës së Drejtorisë së Arsmi, nr.09-35/1-26261, të datës 17.07.2020, punimet për ndërtimin e çerdhes në Komoran pritet të fillojnë shumë shpejt, andaj për tu kryer punët sipas standardeve të kërkuara është e domosdoshme të miratohet ky vendim dhe të caktohet lokacioni i shënuar më lartë, për arsye të realizimit të projektit për ndërtimin e çerdhes në Komoran.

Drejtorati për Gjeodezi, Kadastër dhe Pronë ka caktuar ekipin profesional i cili ka përcaktuar dhe ka bërë matjet gjeodezike të lokacionit për ndërtimin e çerdhes në Komoran, sipas kërkesës së njësisë kërkuese Drejtorisë së Arsmi.

Pjesë përbërse e këtijë propozim-vendimi janë edhe Çertifikatat mbi të drejtat e pronës dhe kopjet e planit për ku do bëhet caktimi i lokacionit.



Republika e Kosovës
Republic of Kosovo
Qeveria - Vlada - Government

MINISTRIA E INFRASTRUKTURËS DHE AMBIENTIT / MINISTRATVO INFRASTRUKTURE I SREDINE / MINISTRY OF INFRASTRUCTURE AND ENVIRONMENT
AGJENCIA KADASTRALE E KOSOVËS / KATASTARSKA AGENCIJA KOSOVA / KOSOVO CADASTRAL AGENCY

CERTIFIKATË / CERTIFICATE

NJËSIA KADASTRALE / KATASTARSKA JEDINICA / CADASTRAL UNIT : P-70314035-00050-1

Numri i lëndës / Broj Predmet / Case Referent Number: 20/00/02020
Data dhe koha e tëshimit / Datum i vreme Izdavanja / Date and time of submission: 20.07.2020 - 13:02
Komuna / Opština / Municipality: Gilgoc / Glogovac / Gilgoc
Zona kadastrale / Katastarska Zona / Cadastral Zone: KOMORAN / KOMORANE / KAMARAN
Zyra Kadastrale Komunale / Opštinska Katastarska Kancelarija / Municipal Cadastral Office: Gilgoc / Glogovac / Gilgoc

A. TË DHËNAT PËR NJËSINË KADASTRALE / PODACI O KATASTARSKOJ JEDINICI / CADASTRAL UNIT DATA

Numri i njësisë kadastrale Broj katastarske jedinice Cad. Unit. No.	Lloji i njësisë Vrsta Jedinice Unit Type	Lloji i pronës Vrsta imovine Property Type	Zona U/R G/S U/R	Sipërfaqja Površina Area (m ²)	Përshkrim Opis Description	Krijuar më datën Uradjeno na dan Created On	Azhuruar Azurirano Updated
P-70314035-00050-1	PARCELË / PARCELA / PARCEL	Pronë shoqërore / Društvena Imovina / Socially owned Land	Rural	18077		03.04.2017	09.03.2018

A.1 ADRESA E NJËSISË KADASTRALE / ADRESA KATASTARSKE JEDINICE / CADASTRAL UNIT ADDRESS

Vendbanimi - adresa Prebivalište - adresa Resident - address	Kodi Postal Poštanski Kod Postal Code	Hollësitë e adresës Pojednostni adrese Address Details	Krijuar më datën Uradjeno na dan Created On	Azhuruar Azurirano Updated
FSHIAT-FSHIAT/FSHIAT-FSHIAT/FSHIAT-FSHIAT			03.04.2017	09.03.2018



A2 LLOJI I SHFRYTËZIMIT / VRSTA KORISCENJA / TYPE OF USE

Numri Broj Number	Lloji i shfrytëzimit të parcelës Vrsta koriscenja parcele Parcel Type Of Use	Shfrytëzimi aktual i parcelës Trenutno koriscenje parcele Parcel Current Use	Kualiteti i klasës Kvalitet klase Quality Class	Sipërfaqja Površina Area (m ²) (m ²)
4	Tokë Ndërtimore/Grandjevinsko zemjiško/Construction land	Terra/Zemljište/Land		18077

B. PRONAR/POSEDUESI - VLASNIK/DRŽALAC - OWNER/POSSESSOR

Të drejtat Prava Rights	Emri Ime Name	Nr. personal Lien broj ID. No.	Vendbanimi Prebivaliste Resident	Kodi postar Poštanski kod Postal code	Hollësitë e adresës Pojednostni adrese Address details	Pjesa e pronës Deo imovine Share quota	Pershkrimi Opis Description	Azhuruar Ažurirano Updated
Posezim individual / Individualna Drazvina / single possessor	Pronë Komunale KK Glligoc	KCID0302195	KOMORAN/ KOMORANE/ KAMARAN/		GLOGOVCA 7A 7B	1/1		03.04.2017





Republika e Kosovës

Republika Kosova-Republic of Kosovo

Qeveria-Vlada-Government

Ministria e Infrastrukturës dhe Ambientit / Ministrastvo Infrastrukture i Sredine / Ministry of Infrastructure and Environment

AGJENCIA KADASTRALE E KOSOVËS/ KATASTARSKA AGENCIJA KOSOVA/ KOSOVA CADASTRAL AGENCY

KOPJA E PLANIT / KOPIJA PLANA / COPY PLAN

Zyra Kadastrale Komunale/ Opštinska Katastarska Kancelarija /Municipal Cadastral Office : GLLOGOC

Zona Kadastrale / Katastarska Zona / Cadastral Zone: Komoran

Njësia/Jedinica/Unit	Tipi/Vrsta/Type	Sipërfaqja/Površina/Area m²
P-70314035-00050-1	Parcelë / Parcela / Parcel	18077

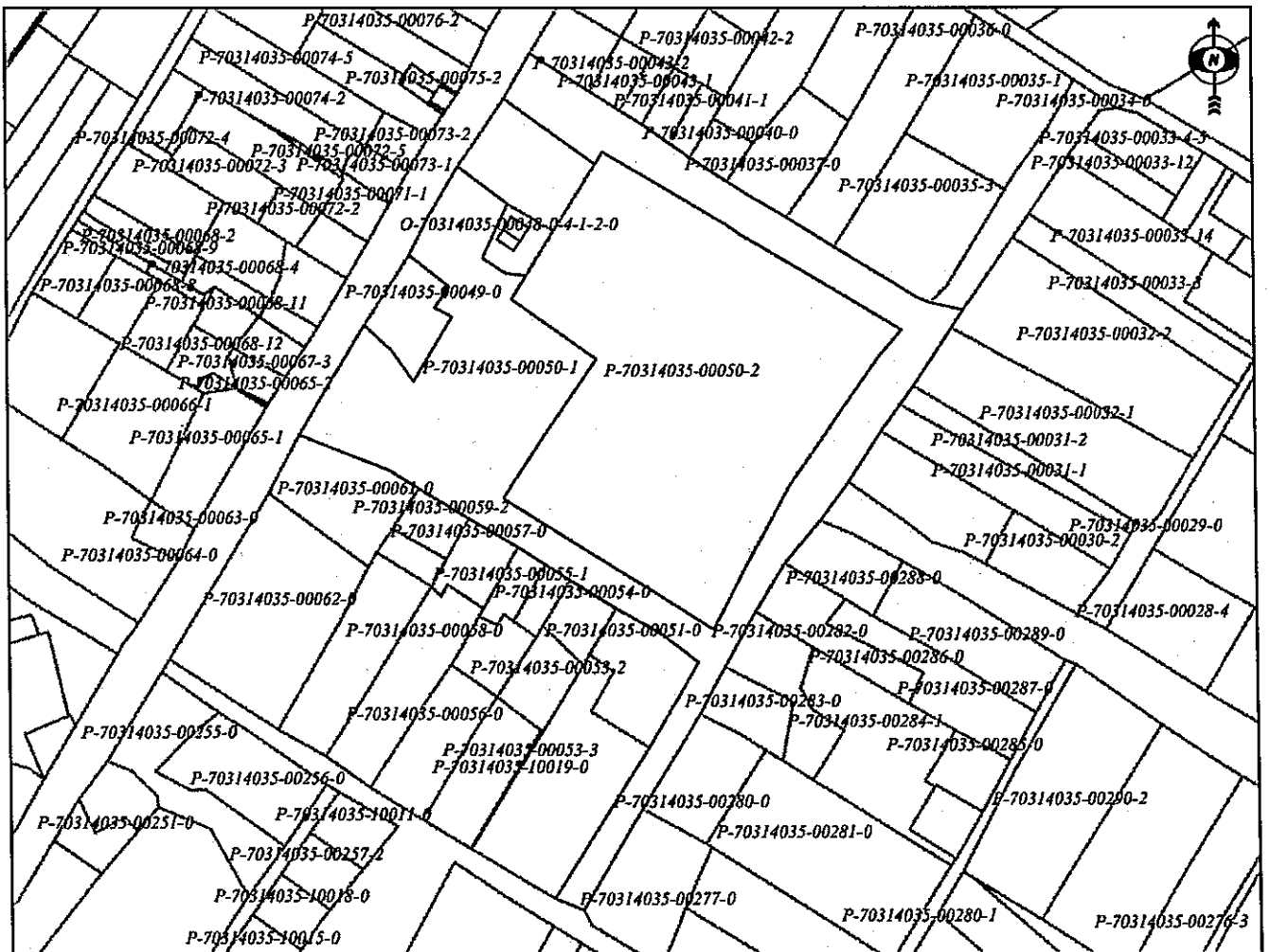

Shkalla/Razmera/Scale: 1:2921

Punoi/Obradio/Created:

Data/ Data/Date: 20.07.2020

Koha/ Vreme/ Time: 01:08:10

Nënshkrimi/Potpis/Signature:

Shënim/Beleška/Note:

Approvato/Prilazeno/Approved: Drejtori/Direktor/Director

Shkrimi/Prilaz/Signature:





REPUBLIKA E KOSOVËS
KOMUNA E DRENASIT
ZYRA E KRYETARIT

Nr.01- 469/01-26543 dt. 20/07/ .2020

Kryetari i komunës në bazë të nenit 58 par. 1 pika h të Ligjit nr.03/L-040 për Vetëqeverisjen Lokale, nenit 72.2 paragrafi (a) të Statutit të Komunës së Drenasit, si dhe nenit 4 paragrafi 1 pika 1.1 dhe paragrafi 2 pika 2.3, pika 2.4 dhe nënpika 2.4.3 të Ligjit për Shpronësimin e Pronës së Paluajtshme (Ligji Nr.03/L-139), Neni 27 (E drejta e komunës për bartjen e pronës së menaxhuar nga institucionet qendrore) të ligjit për dhënien në shfrytëzim dhe këmbim të pronës së paluajtshme të komunës, nr.06/L-092, i paraqet për miratim kuvendit komunal këtë:

PROPOZIM -V E N D I M

Për Shpalljen e Interesit të Përgjithshëm Publik për kthimin e pronave të cilat janë nën menaxhimin e AKP-së, në zonat kadastrale: Çikatovë e Re, Tërstenik, Poklek, Korroticë e Poshtëme, Zabel i Poshtëm, Komoran dhe Sankoc.

I.

Të MIRATOHET Propozimi për Shpalljen e Interesit të Përgjithshëm Publik për kthimin e ngastrave kadastrale që janë nën menaxhimin e AKP-së, për parcelat të cilat janë në këto zona kadastrale:

Zona Kadastrale në Tërstenik parcela nr:

- P- 176-2

Zona Kadastrale Çikatovë të Re parcelat nr:

-P- 35-0, 36-0, 37-0, 94-1, 99-0, 100-0, 101-0, 103-1, 10-5.

Zona Kadastrale në Poklek parcelat nr:

-P- 971-3, 972-3, 973-3

Zona Kadastrale në Korroticë të Poshtëme parcelat nr:

-P- 1-0, 2-0, 3-0, 4-0, 5-0, 7-0, 12-0, 62-1, 63-0.

Zona Kadastrale në Zabel të Poshtëm parcelat nr:

-P- 523-0, 526-0, 527-0, 528-0, 529-0, 530-0.

Zona Kadastrale në Komoran parcela nr:

-P- 2-0, 49/2.

R. U

Zona Kadastrale në Sankoc parcelat nr:

-P- 261-2, 261-3, 262-2, 263-2, 264-2, 265-2, 266-2, 267-2, 268-2, 269-2,
270-2, 271-2, 272-0, 273-0, 274-0, 275-0, 276-0, 277-0, 278-0, 279-0, 280-0,
281-1, 281-2, 283-1, 289-0, 290-0, dhe 291-0.

II.

Pronat e paluajtshme që do të shpronësohen/kthehen kanë këto karakteristika:

Zona Kadastrale Tërstenik – prona të ish Koperativës Bujqësore Gllogovc, parcela nr. 176/2, me kultur arë, kl.5, me sip. 3985 m²

Zona Kadastrale Çikatovë e Re parcelat nr. 35-0, me kultur arë, kl. 1,2,3,4,5, me sip. 582896 m², 36-0, me kultur arë, kl.2,3, me sip. 155039 m², 37-0, me kultur arë, kl.2,3 me sip. 105802 m²

94-1, me kultur tokë jo pjellore me sip. 50496 m², 99-0, me kultur kullosë, kl.4, me sip. 347 m², 100-0, me kultur kullosë, kl.3, me sip. 3220 m², 101-0, me kultur pemishte, kl.3, me sip. 7250 m², 103-1, me kultur arë, kl.4, me sip. 14440 m², 103-5, me kultur arë, kl.4, me sip. 14718 m².

Zona Kadastrale Poklek parcelat nr. 971/3, me kultur arë, kl.3, me sip.1621 m², 972/3, me kultur arë, kl.3, me sip.2925 m², 973/3, me kultur arë, kl.3, me sip.2066 m².

Zona Kadastrale Korroticë e Poshtme parcelat nr.1/0, me kultur arë, kl.3,4,5,6 me sip.202765 m², 2-0, me kultur arë, kl.5,6, me sip.5666 m², 3/0, me kultur arë, kl.3,4,5,6 me sip.200680 m², 4/0, me kultur arë, kl.3,4,5,6 me sip.110794 m², 5/0, me kultur arë, kl.5, me sip.750 m², 7/0, me kultur arë, kl.2,3 me sip.10390 m², 12/0, me kultur arë, kl.2, me sip.8761 m², 62/1, me kultur arë, kl.2, me sip.30291 m², 63/0, me kultur arë, kl.2,3, me sip.8930 m².

Zona Kadastrale Zabel i Poshtëm parcelat nr.523-0, me kultur arë, kl.3,4,5,6 me sip.202765 m², 526-0, me kultur arë, kl.3,4,5,6 me sip.202765 m², 527-0, me kultur arë, kl.3,4,5,6 me sip.202765 m², 528-0, me kultur arë, kl.3,4,5,6 me sip.202765 m², 529-0, me kultur arë, kl.3,4,5,6 me sip.202765 m², 530-0, me kultur arë, kl.3,4,5,6 me sip.202765 m²,

Zona Kadastrale Komoran- pronat e ish Agroproduktit-OP Drenica parcela nr. 2/0, me kultur rrugë e pakategorizuar, me sip. 3585 m², 49/2, me kultur tok; ndertimore, me sip.612 m².

Zona Kadastrale Sankoc- Prona të ish N.P.B.Ç- Drenica: Parcelat nr. 261-2, me kultur tokë pyjore, kl.1, me sip. 9830 m² 261-3, me kultur tokë pyjore, kl.1, me sip. 5306 m², 262-2, me kulturë kullosë, kl.3, me sip. 2596 m², 263-2, me kulturë tokë pyjore, kl.1, me

R.21

sip. 3800 m², 264-2, me kulturë tokë pyjore, kl.1, me sip. 6710 m², 265-2, me kultur tokë pyjore, kl.1, me sip. 7600 m², 266-2, me kulturë Rrugë Private, me sip. 4720 m², 267-2, me kultur Tokë Pyjore, kl.2, me sip. 3200 m², 268-2, me kultur tokë pyjore, kl.1, me sip. 3402 m², 269-2, me kultur tokë pyjore, kl.1, me sip. 3975 m², 270-2, me kultur tokë pyjore, kl.1, me sip. 4750 m², 271-2, me kultur tokë pyjore, kl.1, me sip. 5732 m², 272-0, me kultur kullosë, kl.3, me sip. 4208 m², 273-0, me kultur kullosë , kl.3, me sip. 10442 m², 274-0, me kultur tokë jo pjellore, me sip. 2811 m², 275-0, me kultur kullosë, kl.4, me sip. 4257 m², 276-0, me kultur arë , kl.6, me sip. 3082 m², 277-0, me kultur arë, kl.6, me sip. 20983 m², 278-0, me kultur kullosë, kl.4, me sip. 1144 m², 279-0, me kultur livadhë, kl.4, me sip. 1908 m², 280-0, me kultur tokë jo pjellore, me sip. 377 m², 281-1, me kultur arë, kl.5, me sip. 17971 m², 281-2, me kulturë livadhë, kl.5, me sip. 36445 m², 283-1, me kultur tokë pyjore, kl.2, me sip. 22100 m², 289-0, me kultur arë, kl.6, me sip. 2038 m², 290-0, me kultur arë, kl.6, me sip. 8985 m², 291-0, me kultur kullosë, kl.3, me sip. 42463 m².

Të gjitha këto prona janë të ish Agroproduktit- N.P.B.Ç- OP 'Drenica', Koprativa Bujqësore Gllgovc të cilat tash janë nën menaxhimin e AKP-së.

III.

Për zbatimin e këtij Vendimi do të kujdeset Kryetari i Komunës së Drenasit i cili do të inicon procedurën e metejme për shpronësim/ kthim të ngastrave kadastrale në Zonat Kadastrale si në vijim:

Zona Kadastrale Tërstenik parcela nr. 176/2, me sip. 3985 m²

Zona Kadastrale Çikatovë e Re parcelat nr. 35-0, me sip.582896 m², 36-0, me sip. 155039 m², 37-0, me sip. 105802 m²

94-1, me sip. 50496 m², 99-0, me sip. 347 m², 100-0, me sip. 3220 m², 101-0, me sip. 7250 m², 103-1, me sip. 14440 m², 103-5, me sip. 14718 m².

Zona Kadastrale Poklek parcelat nr. 971/3, me sip.1621 m², 972/3, me sip.2925 m², 973/3, me sip.2066 m².

Zona Kadastrale Korroticë e Poshtme parcelat nr.1/0, me sip.202765 m², 2-0, me sip.5666 m², 3/0, me sip.200680 m², 4/0, me sip.110794 m², 5/0, me sip.750 m², 7/0, me sip.10390 m², 12/0, me sip.8761 m², 62/1, me sip.30291 m², 63/0, me sip.8930 m².

Zona Kadastrale Zabel i Poshtëm parcelat nr.523-0, me sip.202765 m², 526-0, me sip.202765 m², 527-0, me sip.202765 m², 528-0, me sip.202765 m², 529-0, me sip.202765 m², 530-0, me sip.202765 m²,

Zona Kadastrale Komoran parcela nr. 2/0, me sip. 3585 m², 49/2, me sip. 612 m².

R. L

Zona Kadastrale Sankoc parcelat nr:

P-261-2, me sip. 9830 m², 261-3, me sip. 5306 m², 262-2 me sip. 2596 m², 263-2, me sip. 3800 m², 264-2, me sip. 6710 m², 265-2, me sip. 7600 m², 266-2, me sip. 4720 m², 267-2, me sip. 3200 m², 268-2, me sip. 3402 m², 269-2, me sip. 3975 m², 270-2, me sip. 4750 m², 271-2, me sip. 5732 m², 272-0, me sip. 4208 m², 273-0, me sip. 10442 m², 274-0, me sip. 2811 m², 275-0, me sip. 4257 m², 276-0, me sip. 3082 m², 277-0, me sip. 20983 m², 278-0, me sip. 1144 m², 279-0, me sip. 1908 m², 280-0, me sip. 377 m², 281-1, me sip. 17971 m², 281-2, me sip. 36445 m², 283-1, me sip. 22100 m², 283-2, me sip. 13816 m², 289-0, me sip. 2038 m², 290-0, me sip. 8985 m², 291-0, me sip. 42463 m².

IV.

Obligohet Drejtorati për Gjeodezi Kadastër dhe Pronë, që të përfundoj të gjitha procedurat e nevojshme gjeodozike, kadastrale që nevojiten për shpronësimin/kthimin e këtyre parcelave.

V.

Për monitorimin e zbatimit të vendimit do të kujdeset Kryesuesi i Kuvendit të Komunës së Drenasit.

VI.

Pjesë përbërëse e këtij vendimi janë:

- Kopjet e Planit dhe
- Çertifikata/ekstraktet e njësive kadastrale.

VII.

Ky Vendim hynë në fuqi pas miratimit në Kuvendin e Komunës së Drenasit dhe konfirmimit të ligjshmërisë nga MPL në Prishtinë.



A r s y e t i m

Propozimi për shpalljen e këtyre parcelave në interesë të përgjithshëm publik është bërë me qëllim të realizimit të interesit publik të Komunës së Drenasit për projektet e zhvillimit socio-ekonomik të Komunës së Drenasit, duke pasurë parasysh poziten gjeo-strategjike të këtyre pronave.

Shpronësimt e këtyre pronave janë të domosdoshme për qytetarët e Komunës së Drenasit, për rritjen e mirëqenies socio-ekonomike.

Komuna e Drenasit e ka bërë listimin e ngastrave kadastrale të cilat janë përzgjedhur si prona me interes të përgjithshëm për zhvillimin ekonomik të Komunës së Drenasit, qëllimi dhe interesi ynë është kthimi i këtyre pronave si prona komunale.

Kjo listë është trajtuar në organet kompetente të Komunës, pra është miratuar nga ana e Bordit të Drejtorëve, në mbledhjen e mbajtur me datën 06 prill 2020, dhe është marr vendim që kjo listë duke e specifikuar gjendjen aktuale të atyre ngastrave, arsyeshmërin e Komunës së Drenasit të shfrytëzohet për nevoja të përgjithshme komunale, konform legjislacionit në fuqi.

Si dhe duke u mbështetur në Planin Zhvillimor Komunal 2020-2028 të Komunës së Drenasit, në të cilin janë paraparë zhvillimet ekonomike të Komunës së Drenasit për përudhen 2020-2028.

Ekipi profesional i Drejtorisë për Gjeodezi, Kadastër dhe Pronë ka dal në vendshiqim dhe janë përcaktuar për inqizimin e pjesës së ngastrave kadastrale të shënuar më lartë të cilat do të shpronësohen, për të cilat pjesë edhe janë nxjerrë edhe skicat grafike dhe certifikatat/ekstraktet mbi të drejtat e pronës.

Pas miratimit të këtijë Propozim-Vendim Komuna- kryetari i komunës inicon procedurën e shpronësimit të pronës - paluajtshmerisë së shenuar më lartë në Qeverinë e Republikës së Kosovës.

Të bashkangjitura janë Kopjet e Planit dhe certifikata/ekstraktet e njësisve kadastrale.



Republika e Kosovës

Republika Kosova-Republic of Kosovo

Qeveria - Vlada - Government

MINISTRIA E INFRASTRUKTURËS DHE AMBIENTIT / MINISTRASITVO INFRASTRUKTURE I SRËDINE / MINISTRY OF INFRASTRUCTURE AND ENVIRONMENT
AGJENCIA KADASTRALE E KOSOVËS / KATASTRARSKA AGENCIJA KOSOVA / KOSOVO CADASTRAL AGENCY

CERTIFIKATË / CERTIFIKAT / CERTIFICATE

PERSONI / OSOBA / PERSON : Pasuri Shoqërore N.P.B.Ç DRENICA

Numri i lëndës / Broj Predmet / Case Referent Number: 07-942-26476

Data dhe koha e lëshimit / Datum i vreme izdavanja / Date and time of submission: 20.07.2020 - 14:09

Komuna / Opština / Municipality: Gillogoc / Glogovac / Gillogoc

Zyra Kadastrale Komunale / Opštinska Katastarska Kancelarija / Municipal Cadastral Office: Gillogoc / Glogovac / Gillogoc

A. TË DHËNAT PËR PERSONIN / PODACI O OSOBI / PERSON'S DATA

Mbiemri/Emri i afarizimit (biznesit) Prezime/Naziv poslovanja (biznisa) Last Name / Business Name	Emri Ime First Name	Emri i babait Ime oca Father's Name	Gjinia Pol Gender	Nr. personal/ biznesit Lični broj/broj poslovanja ID. No.	Shteti i shtetësisë apo regjistrimit Drzava državljanstva ili uknjiženja Country of citizenship	Ditëlindja/Data e themelimit Rodendani/Dan osnivanja Date of Birth/Establishment	Krijuar më datën Uradjeno na dan Created On	Azhuruar Ažurirano Updated
Pasuri Shoqërore N.P.B.Ç DRENICA			/	KCID0301685	KOSOVA / KOSOVA / KOSOVO			

A.1 ADRESA E PERSONIT / ADRESA OSOBE / PERSON'S ADDRESS

Vendbanimi Prebivaliste Resident	Kodi Postal Poštanski Kod Postal Code	Hollësitë e adresës Pojedinosi adrese Address Details	Adresa tjetër Druga adresa Other address	Azhuruar Ažurirano Updated
SANKOC / STANKOVCE / SANKOC		Gillogoc		



B. NJESIA KADASTRALE/ KATASTARSKA JEDINICA/CADASTRAL UNIT

Njësia kadastrale Katastarska jedinica Cadastral unit	Komuna / Opština / Municipality	Zona kadastrale Katastarska zona Cadastral zone	Lloji i njësive Vrsta jedinice Unit type	Tipi i pronës Tipi inoivne Property Type / Lloji i pronës Vrsta inoivne Property kind	Kati/ Katet Br. Sprat at/ Spratova Floor number	Vendi i quajtur Zvano mesto Place name	Sipërfaqja Površina Area	Shfrytëzimi aktual/Kultura- klasa Aktuelna upotreba/ Kultura-klasa Actual use/Culture-class	Pjesa e pronës Deo inoivne Share quota	Lloji i së drejtës Vrsta prava Type of the right	Azhuruar Ažurirano Updated
P-70314067-00047-0	Glogoc / Glogovac / Glogoc	SANKOC / STANKOVCE / SANKOC	PARCELE / PARCELA / parcel	Pronë shoqërore Društvena Imovina Socially owned Land / R		XHURASHIN- STANKOVCE / XHURASHIN- STANKOVCE / XHURASHIN- STANKOVCE	2222	Bujqësore - Livadhët - Livadh I Klasës 4 / / Poljoprivredno - Livade - Livada4 Klase / / Agriculture - Meadow - 4th Class Meadow / /	1 / 1	Poseçim individual / Individuallna Drzavina / single possessor	
P-70314067-00171-0	Glogoc / Glogovac / Glogoc	SANKOC / STANKOVCE / SANKOC	PARCELE / PARCELA / parcel	Pronë shoqërore Društvena Imovina Socially owned Land / R		KULLA- STANKOVCE / KULLA- STANKOVCE / KULLA- STANKOVCE	2984	Bujqësore - Livadhët - Livadh I Klasës 4 / / Poljoprivredno - Livade - Livada4 Klase / / Agriculture - meadow - 4th Class Meadow / /	1 / 1	Poseçim individual / Individuallna Drzavina / single possessor	
P-70314067-00172-0	Glogoc / Glogovac / Glogoc	SANKOC / STANKOVCE / SANKOC	PARCELE / PARCELA / parcel	Pronë shoqërore Društvena Imovina Socially owned Land / R		KULLA- STANKOVCE / KULLA- STANKOVCE / KULLA- STANKOVCE	22719	Bujqësore - Livadhët - Livadh I Klasës 4 / / Poljoprivredno - Livade - Livada4 Klase / / Agriculture - meadow - 4th Class Meadow / /	1 / 1	Poseçim individual / Individuallna Drzavina / single possessor	
P-70314067-00235-2	Glogoc / Glogovac / Glogoc	SANKOC / STANKOVCE / SANKOC	PARCELE / PARCELA / parcel	Pronë shoqërore Društvena Imovina Socially owned Land / R		BRDA-KRIVOVO / BRDA-KRIVOVO / BRDA-KRIVOVO	6710	Pjorë - Tokat Pjorë - Mal I Klasës 1 / / shumsko - shumsko zemljište - Suma 1 Klase / / Forestry - Forest - 1st Class Forest / /	1 / 1	Poseçim individual / Individuallna Drzavina / single possessor	
P-70314067-00236-2	Glogoc / Glogovac / Glogoc	SANKOC / STANKOVCE / SANKOC	PARCELE / PARCELA / parcel	Pronë shoqërore Društvena Imovina Socially owned Land / R		BRDA-KRIVOVA / BRDA-KRIVOVA / BRDA-KRIVOVA	21150	Pjorë - Tokat Pjorë - Mal I Klasës 1 / / shumsko - shumsko zemljište - Suma 1 Klase / / Forestry - Forest - Class Forest / /	1 / 1	Poseçim individual / Individuallna Drzavina / single possessor	



P-70314067-00239-1	Glogoc / Glogovac / Glogoc	SANKOC / STANKOVCE / SANKOC	PARCELE / PARCELA / parcel	Pronë shoqërore Druhitvena Imovina Socially owned Land /R	BRDA- STANKOVCE / BRDA- STANKOVCE / BRDA- STANKOVCE / STANKOVCE	1495	Bujqësore - Kullosat - Kullosë E Klasës 3 / / Poljoprivredno - Pašnjaci - Pašnjak 3 Klasse / / Agriculture - pasture - 3rd Class Pasture / /	1 / 1	Poseçim individual / Individualna Drzavina / single possessor
P-70314067-00259-0	Glogoc / Glogovac / Glogoc	SANKOC / STANKOVCE / SANKOC	PARCELE / PARCELA / parcel	Pronë shoqërore Druhitvena Imovina Socially owned Land /R	BRDA- STANKOVCE / BRDA- STANKOVCE / BRDA- STANKOVCE / STANKOVCE	7829	Bujqësore - Kullosat - Kullosë E Klasës 3 / / Poljoprivredno - Pašnjaci - Pašnjak 3 Klasse / / Agriculture - pasture - 3rd Class Pasture / /	1 / 1	Poseçim individual / Individualna Drzavina / single possessor
P-70314067-00261-2	Glogoc / Glogovac / Glogoc	SANKOC / STANKOVCE / SANKOC	PARCELE / PARCELA / parcel	Pronë shoqërore Druhitvena Imovina Socially owned Land /R	BRDA-KRIVOVO / BRDA-KRIVOVO / BRDA-KRIVOVO	9830	Pyjor - Tokat Pyjore - Mal I Klasës 1 / / šumsko - šumsko zenjijšte - Šuma 1 Klase / / Forestry - Forest - 1st Class Forest / /	1 / 1	Poseçim individual / Individualna Drzavina / single possessor
P-70314067-00261-3	Glogoc / Glogovac / Glogoc	SANKOC / STANKOVCE / SANKOC	PARCELE / PARCELA / parcel	Pronë shoqërore Druhitvena Imovina Socially owned Land /R	BRDA-KRIVOVO / BRDA-KRIVOVO / BRDA-KRIVOVO	5306	Pyjor - Tokat Pyjore - Mal I Klasës 1 / / šumsko - šumsko zenjijšte - Šuma 1 Klase / / Forestry - Forest - 1st Class Forest / /	1 / 1	Poseçim individual / Individualna Drzavina / single possessor
P-70314067-00262-2	Glogoc / Glogovac / Glogoc	SANKOC / STANKOVCE / SANKOC	PARCELE / PARCELA / parcel	Pronë shoqërore Druhitvena Imovina Socially owned Land /R	BRDA-KRIVOVO / BRDA-KRIVOVO / BRDA-KRIVOVO	2596	Bujqësore - Kullosat - Kullosë E Klasës 3 / / Poljoprivredno - Pašnjaci - Pašnjak 3 Klasse / / Agriculture - pasture - 3rd Class Pasture / /	1 / 1	Poseçim individual / Individualna Drzavina / single possessor
P-70314067-00263-2	Glogoc / Glogovac / Glogoc	SANKOC / STANKOVCE / SANKOC	PARCELE / PARCELA / parcel	Pronë shoqërore Druhitvena Imovina Socially owned Land /R	BRDA-KRIVOVO / BRDA-KRIVOVO / BRDA-KRIVOVO	3800	Pyjor - Tokat Pyjore - Mal I Klasës 1 / / šumsko - šumsko zenjijšte - Šuma 1 Klase / / Forestry - Forest - 1st Class Forest / /	1 / 1	Poseçim individual / Individualna Drzavina / single possessor



P-70314067-00271-2	Glogoc / Glogovac / Glogoc	SANKOC / STANKOVCE / SANKOC	PARCELE / PARCELA / parcel	Pronë shoqërore Društvena Imovina Socially owned Land / R		BRDA-KRIVOVO / BRDA-KRIVOVO / BRDA-KRIVOVO	5732	Pytor - Tokat Pytor - Mal I Klasës 1 / / shumsko - shumsko zanimjete - Shuma I Klasë / / Forestry - Forest - 1st Class Forest / /	1 / 1	Posedim individual / Individualna Drzavina / single possessor	
P-70314067-00272-0	Glogoc / Glogovac / Glogoc	SANKOC / STANKOVCE / SANKOC	PARCELE / PARCELA / parcel	Pronë shoqërore Društvena Imovina Socially owned Land / R		BRDA-KRIVOVO / BRDA-KRIVOVO / BRDA-KRIVOVO	4208	Bujësiore - Kullosë - Kullosë E Klasës 3 / / Poljopritvedno - Pashnjaci - Pashnjak 3 Klasë / / Agriculture - pasture - 3rd Class Pasture / /	1 / 1	Posedim individual / Individualna Drzavina / single possessor	
P-70314067-00273-0	Glogoc / Glogovac / Glogoc	SANKOC / STANKOVCE / SANKOC	PARCELE / PARCELA / parcel	Pronë shoqërore Društvena Imovina Socially owned Land / R		BRDA- STANKOVCE / BRDA- STANKOVCE / BRDA- STANKOVCE	10442	Bujësiore - Kullosë - Kullosë E Klasës 3 / / Poljopritvedno - Pashnjaci - Pashnjak 3 Klasë / / Agriculture - pasture - 3rd Class Pasture / /	1 / 1	Posedim individual / Individualna Drzavina / single possessor	
P-70314067-00274-0	Glogoc / Glogovac / Glogoc	SANKOC / STANKOVCE / SANKOC	PARCELE / PARCELA / parcel	Pronë shoqërore Društvena Imovina Socially owned Land / R		BRDA- STANKOVCE / BRDA- STANKOVCE / BRDA- STANKOVCE	2811	Tokë Tretër - Jo Pjalorë - / / Ostalo Zemijshte - Neplodno - / / Otherland - / / Unproductive - / /	1 / 1	Posedim individual / Individualna Drzavina / single possessor	
P-70314067-00275-0	Glogoc / Glogovac / Glogoc	SANKOC / STANKOVCE / SANKOC	PARCELE / PARCELA / parcel	Pronë shoqërore Društvena Imovina Socially owned Land / R		BRDA- STANKOVCE / BRDA- STANKOVCE / BRDA- STANKOVCE	4257	Bujësiore - Kullosë - Kullosë E Klasës 4 / / Poljopritvedno - Pashnjaci - Pashnjak 4 Klasë / / Agriculture - pasture - 4th Class Pasture / /	1 / 1	Posedim individual / Individualna Drzavina / single possessor	
P-70314067-00276-0	Glogoc / Glogovac / Glogoc	SANKOC / STANKOVCE / SANKOC	PARCELE / PARCELA / parcel	Pronë shoqërore Društvena Imovina Socially owned Land / R		BRDA- STANKOVCE / BRDA- STANKOVCE / BRDA- STANKOVCE	3082	Bujësiore - Arat Arë E Klasës 6 / / Poljopritvedno - Nivë - Nivë 6 Klasë / / Agriculture - Arable - 6th Class Arable Land / /	1 / 1	Posedim individual / Individualna Drzavina / single possessor	

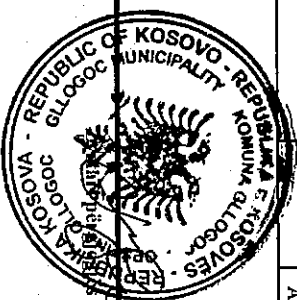

P-70314067-00277-0	Gilgoc / Glogovac / Gilgoc	SANKOC / STANKOVCE / SANKOC	PARCELË / PARCELA / parcel	Pronë shoqërore Druhitvena Imovina Socially owned Land /R	BRDA- STANKOVCE / BRDA- STANKOVCE / BRDA- STANKOVCE / BRDA- STANKOVCE	20983	Bujqësore - Arat - Arë E Klasës 6 / / Poljoprivredno - Njive - Njiva 6 Klase / / Agriculture - Arable - 6th Class Arable Land / /	1 / 1	Posedim individual / Individualna Dzravina / single possessor
P-70314067-00278-0	Gilgoc / Glogovac / Gilgoc	SANKOC / STANKOVCE / SANKOC	PARCELË / PARCELA / parcel	Pronë shoqërore Druhitvena Imovina Socially owned Land /R	BRDA- STANKOVCE / BRDA- STANKOVCE / BRDA- STANKOVCE / BRDA- STANKOVCE	1144	Bujqësore - Kullosat - Kullosë E Klasës 4 / / Poljoprivredno - Pašnjaci - Pašnjak 4 Klase / / Agriculture - pasture - 4th Class Pasture / /	1 / 1	Posedim individual / Individualna Dzravina / single possessor
P-70314067-00279-0	Gilgoc / Glogovac / Gilgoc	SANKOC / STANKOVCE / SANKOC	PARCELË / PARCELA / parcel	Pronë shoqërore Druhitvena Imovina Socially owned Land /R	BRDA- STANKOVCE / BRDA- STANKOVCE / BRDA- STANKOVCE	1908	Bujqësore - Livadhët - Livadh 1 Klasës 4 / / Poljoprivredno - Livadh - Livada 4 Klase / / Agriculture - meadow - 4th Class Meadow / /	1 / 1	Posedim individual / Individualna Dzravina / single possessor
P-70314067-00280-0	Gilgoc / Glogovac / Gilgoc	SANKOC / STANKOVCE / SANKOC	PARCELË / PARCELA / parcel	Pronë shoqërore Druhitvena Imovina Socially owned Land /R	BRDA- STANKOVCE / BRDA- STANKOVCE / BRDA- STANKOVCE	377	Tokë Tjetër - Jo Pjellore - / / Ostalo Zemljište - Neplodno - / / Other Land - / / Unproductive - / /	1 / 1	Posedim individual / Individualna Dzravina / single possessor
P-70314067-00281-1	Gilgoc / Glogovac / Gilgoc	SANKOC / STANKOVCE / SANKOC	PARCELË / PARCELA / parcel	Pronë shoqërore Druhitvena Imovina Socially owned Land /R	BRDA- STANKOVCE / BRDA- STANKOVCE / BRDA- STANKOVCE	17971	Bujqësore - Arat - Arë E Klasës 5 / Bujqësore - Arat - Arë E Klasës 6 / / Poljoprivredno - Njive - Njiva 5 Klase / / Poljoprivredno - Njive - Njiva 6 Klase / / Agriculture - Arable - 5th Class Arable Land / Agriculture - Arable - 6th Class Arable Land / /	1 / 1	Posedim individual / Individualna Dzravina / single possessor



P-70314067-00281-2	Glogoc / Glogovac / Glogoc	SANKOC / STANKOVCE / SANKOC	PARCELE / PARCELA / parcel	Pronë shoqërore Druhitvena Imovina Socially owned Land /R	BRDA- STANKOVCE / BRDA- STANKOVCE / BRDA- STANKOVCE / STANKOVCE	36445	Bujqësore - Livadhac - Livadh I Klasës 5 / / Poljoprivredno - Livadh - Livadh 5 Klasë / / Agriculture - meadow - 5th Class Meadow / /	1 / 1	Posedim individual / Individualna Drzavina / single possessor
P-70314067-00283-1	Glogoc / Glogovac / Glogoc	SANKOC / STANKOVCE / SANKOC	PARCELE / PARCELA / parcel	Pronë shoqërore Druhitvena Imovina Socially owned Land /R	BRDA- STANKOVCE / BRDA- STANKOVCE / BRDA- STANKOVCE / STANKOVCE	22100	Pyjor - Tokat Pyjore - Mal I Klasës 2 / / shumsko - shumsko zemijfiste - Suma 2 Klasë / / Forestry - Forest - 2nd Class Forest / /	1 / 1	Posedim individual / Individualna Drzavina / single possessor
P-70314067-00289-0	Glogoc / Glogovac / Glogoc	SANKOC / STANKOVCE / SANKOC	PARCELE / PARCELA / parcel	Pronë shoqërore Druhitvena Imovina Socially owned Land /R	BRDA- STANKOVCE / BRDA- STANKOVCE / BRDA- STANKOVCE / STANKOVCE	2038	Bujqësore - Arat - Arë E Klasës 6 / / Poljoprivredno - Njive - Njiva 6 Klasë / / Agriculture - Arable - 6th Class Arable Land / /	1 / 1	Posedim individual / Individualna Drzavina / single possessor
P-70314067-00290-0	Glogoc / Glogovac / Glogoc	SANKOC / STANKOVCE / SANKOC	PARCELE / PARCELA / parcel	Pronë shoqërore Druhitvena Imovina Socially owned Land /R	BRDA- STANKOVCE / BRDA- STANKOVCE / BRDA- STANKOVCE / STANKOVCE	8985	Bujqësore - Arat - Arë E Klasës 6 / / Poljoprivredno - Njive - Njiva 6 Klasë / / Agriculture - Arable - 6th Class Arable Land / /	1 / 1	Posedim individual / Individualna Drzavina / single possessor
P-70314067-00291-0	Glogoc / Glogovac / Glogoc	SANKOC / STANKOVCE / SANKOC	PARCELE / PARCELA / parcel	Pronë shoqërore Druhitvena Imovina Socially owned Land /R	BRDA- STANKOVCE / BRDA- STANKOVCE / BRDA- STANKOVCE / STANKOVCE	42463	Bujqësore - Kulllosat - Kulllosë E Klasës 3 / / Poljoprivredno - Pasnjaci - Pasnjak 3 Klasë / / Agriculture - pasture - 3rd Class Pasture / /	1 / 1	Posedim individual / Individualna Drzavina / single possessor
P-70314067-00764-0	Glogoc / Glogovac / Glogoc	SANKOC / STANKOVCE / SANKOC	PARCELE / PARCELA / parcel	Pronë shoqërore Druhitvena Imovina Socially owned Land /R	MILAT- STANKOVCE / MILAT- STANKOVCE / MILAT- STANKOVCE / STANKOVCE	142409	Bujqësore - Kulllosat - Kulllosë E Klasës 5 / / Poljoprivredno - Pasnjaci - Pasnjak 5 Klasë / / Agriculture - pasture - 5th Class Pasture / /	1 / 1	Posedim individual / Individualna Drzavina / single possessor

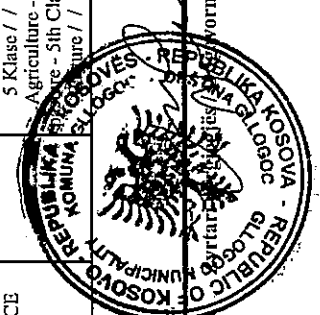

P-70314067-00765-0	Glogoc / Glogovac / Glogoc	SANKOC / STANKOVCE / SANKOC	PARCELE / PARCELA / parcel	Pronë shoqërore Drushvëna Imovinë Socially owned Land /R	MILAT- STANKOVCE / MILAT- STANKOVCE / MILAT- STANKOVCE	10009	Bujqësore - Arat - Arë E Klasës 8 / / Poljoprovredno - Njive - Njiva 8 Klase / / Agriculture - Arable - 8th Class Arable Land / /	1 / 1	Poseçim individual / Individualna Drzavina / single possessor
P-70314067-00766-0	Glogoc / Glogovac / Glogoc	SANKOC / STANKOVCE / SANKOC	PARCELE / PARCELA / parcel	Pronë shoqërore Drushvëna Imovinë Socially owned Land /R	MILAT- STANKOVCE / MILAT- STANKOVCE / MILAT- STANKOVCE	3023	Bujqësore - Arat - Arë E Klasës 8 / / Poljoprovredno - Njive - Njiva 8 Klase / / Agriculture - Arable - 8th Class Arable Land / /	1 / 1	Poseçim individual / Individualna Drzavina / single possessor
P-70314067-00767-0	Glogoc / Glogovac / Glogoc	SANKOC / STANKOVCE / SANKOC	PARCELE / PARCELA / parcel	Pronë shoqërore Drushvëna Imovinë Socially owned Land /R	MILAT- STANKOVCE / MILAT- STANKOVCE / MILAT- STANKOVCE	20178	Bujqësore - Arat - Arë E Klasës 7 / / Bujqësore - Arat - Arë E Klasës 8 / / Poljoprovredno - Njive - Njiva 7 Klase / / Poljoprovredno - Njive - Njiva 8 Klase / / Agriculture - Arable - 7th Class Arable Land / / Agriculture - Arable - 8th Class Arable Land / /	1 / 1	Poseçim individual / Individualna Drzavina / single possessor

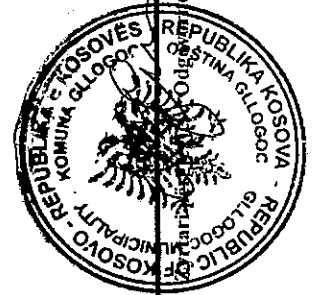



Republika e Kosovës

Republika Kosova-Republic of Kosova

Qeveria -Vlada-Government

Ministria e Infrastrukturës dhe Ambientit / Ministarstvo Infrastrukture i Sredine / Ministry of Infrastructure and Environment
AGJENCIA KADASTRALE E KOSOVES/ KATASTARSKA AGENCIJA KOSOVA/ KOSOVA CADASTRAL AGENCY

KOPJA E PLANIT / KOPIJA PLANA / COPY PLAN

Zyra Kadastrale Komune/ Opštinska Katastarska Kancelarija /Municipal Cadastral Office : GLOGOC
Zona Kadastrale / Katastarska Zona / Cadastral Zone: Sankoc

Njësia/Jednica/Unit	Tipi/Vrsta/Type	Sipërfaqja/Površina/Area m ²
P-70314067-00262-0	Parcelë / Parcela / Parcel	
P-70314067-00261-0	Parcelë / Parcela / Parcel	
P-70314067-00263-0	Parcelë / Parcela / Parcel	
P-70314067-00264-2	Parcelë / Parcela / Parcel	6710
P-70314067-00265-2	Parcelë / Parcela / Parcel	7600
P-70314067-00270-0	Parcelë / Parcela / Parcel	
P-70314067-00259-0	Parcelë / Parcela / Parcel	7829
P-70314067-00271-0	Parcelë / Parcela / Parcel	
P-70314067-00272-0	Parcelë / Parcela / Parcel	4208
P-70314067-00273-0	Parcelë / Parcela / Parcel	10442
P-70314067-00274-0	Parcelë / Parcela / Parcel	2811
P-70314067-00275-0	Parcelë / Parcela / Parcel	4257
P-70314067-00276-0	Parcelë / Parcela / Parcel	3082
P-70314067-00281-2	Parcelë / Parcela / Parcel	36445
P-70314067-00277-0	Parcelë / Parcela / Parcel	20983
P-70314067-00278-0	Parcelë / Parcela / Parcel	1144
P-70314067-00279-0	Parcelë / Parcela / Parcel	1908
P-70314067-00280-0	Parcelë / Parcela / Parcel	377
P-70314067-00281-1	Parcelë / Parcela / Parcel	17971
P-70314067-00290-0	Parcelë / Parcela / Parcel	8985
P-70314067-00291-0	Parcelë / Parcela / Parcel	42463
P-70314067-00289-0	Parcelë / Parcela / Parcel	2038
P-70314067-00266-2	Parcelë / Parcela / Parcel	4720
P-70314067-00267-0	Parcelë / Parcela / Parcel	
P-70314067-00269-0	Parcelë / Parcela / Parcel	
P-70314067-00268-2	Parcelë / Parcela / Parcel	3402

Punoit/Obradio/Created:

Data/ Data/Date: 20.07.2020

Koha/ Vreme/ Time: 03:20:27

Nenshkrimi/Popis/Signature:

Shënim/Beleşka/Note: Parcelat me sipërfaqe 0 (zero) ju mungojnë



Drejtori/Direktor/Director

Signature

Signature



Republika e Kosovës

Republika Kosova-Republic of Kosova

Qeveria - Vlada-Government
Ministria e Infrastrukturës dhe Ambientit / Ministristvo Infrastrukture i Sredine / Ministry of Infrastructure and Environment

AGJENCIA KADASTRALE E KOSOVES/ KATASTARSKA AGENCIJA KOSOVA/ KOSOVA CADASTRAL AGENCY

KOPJA E PLANIT / KOPIJA PLANA / COPY PLAN

Zyra Kadastrele Komonale/ Opštinska Katarstarka Kancelarija / Municipal Cadastral Office : GLLGOC
Zona Kadastrele / Katarstarka Zona / Cadastral Zone: Sankoc

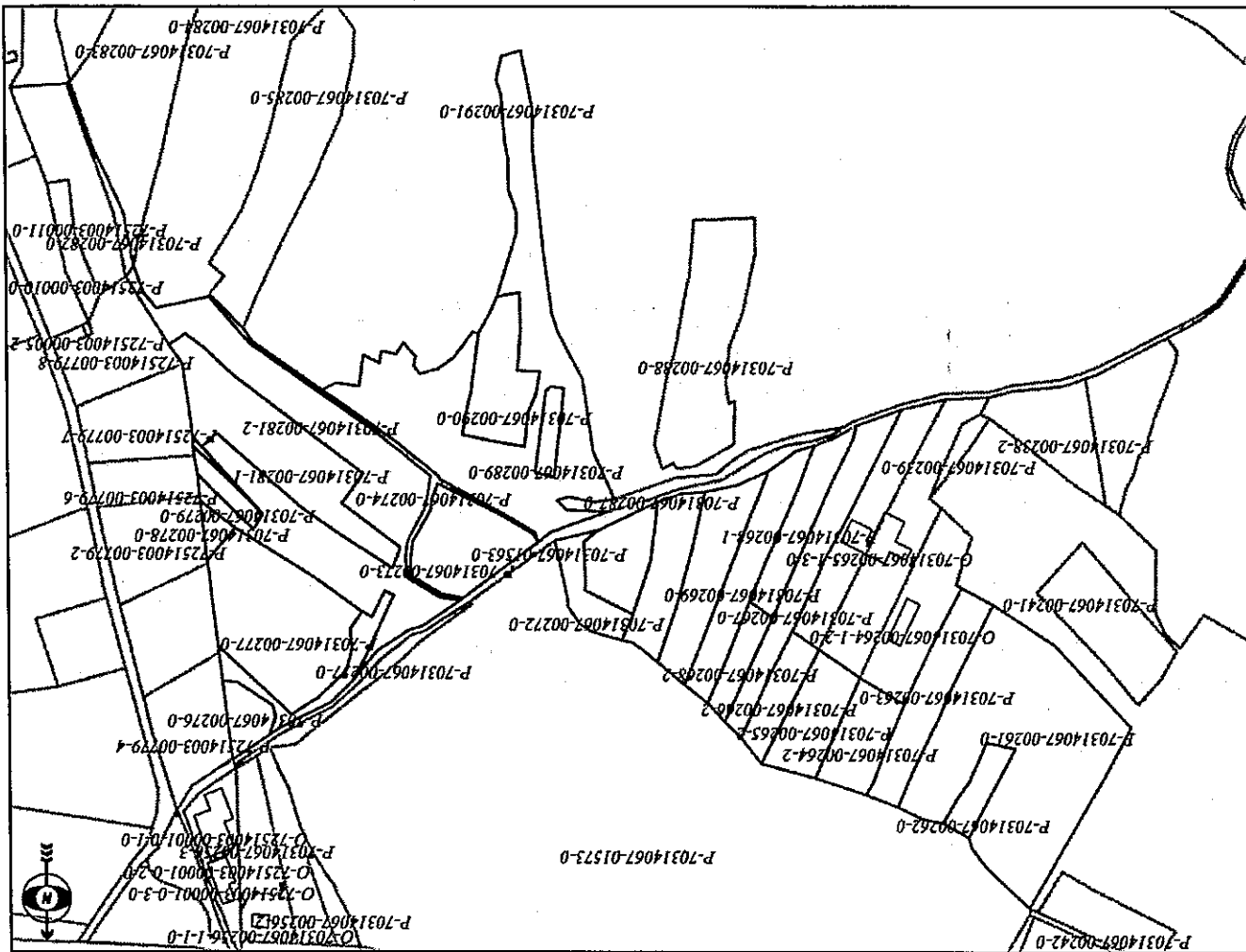

Shkallja/Razmera/Scale: 1:7462

Puno/Obradio/Created:

Data/Date: 20.07.2020

Koha/Vreme/Time: 03:20:27

Nanshkrimi/Popis/Signature:

Shënim/Beleska/Note: Parcelat me sipërfaqe 0 (zero) ju mungojnë numri i identifikimit.



Drejtori/Direktor/Director



Republika e Kosovës

Republika Kosova-Republic of Kosovo

Qeveria - Vlada - Government

MINISTRIA E INFRASTRUKTURËS DHE AMBIENTIT / MINISTRATVO INFRASTRUKTURE I SREDINE / MINISTRY OF INFRASTRUCTURE AND ENVIRONMENT
AGJENCIA KADASTRALE E KOSOVËS / KATASTARSKA AGENCIJA KOSOVA / KOSOVO CADASTRAL AGENCY

CERTIFIKATË / CERTIFIKAT / CERTIFICATE

NJËSIA KADASTRALE / KATASTARSKA JEDINICA / CADASTRAL UNIT : P-70315056-00972-3

Numri i lëndës / Broj Predmet / Case Referent Number:
Data dhe koha e lëshimit / Datum i vreme izdavanja / Date and time of submission:

Komuna / Opština / Municipality:
Zona kadastrale / Katastarska Zona / Cadastral Zone:
Zyra Kadastrale Komune / Opštinska Katastarska Kancelarija / Municipal Cadastral Office:

07-942-26476/20

20.07.2020 - 15:37

Gillogoc / Glogovac / Gillogoc

POKLEK / POKLEK / PAKLEK

Gillogoc / Glogovac / Gillogoc

A. TË DHËNAT PËR NJËSINË KADASTRALE / PODACI O KATASTARSKOJ JEDINICI / CADASTRAL UNIT DATA

Numri i njësies kadastrale Broj katastarske jedinice Cad. Unit. No.	Lloji i njësies Vrsta jedinice Unit Type	Lloji i pronës Vrsta imovine Property Type	Zona U/R G/S U/R	Sipërfaqja Površina Area (m ²)	Përshkrim Opis Description	Krijuar më datën Uradjeno na dan Created On	Azhuruar Ažurirano Updated
P-70315056-00972-3	PARCELË / PARCELA / PARCEL	Pronë shoqërore / Društvena Imovina / Socially owned Land		2925	5/06-RDPP		

A.1 ADRESA E NJËSISË KADASTRALE / ADRESA KATASTARSKE JEDINICE / CADASTRAL UNIT ADDRESS

Vendbanimi - adresa Prebivaliste - adresa Resident - address	Kodi Postal Poštanski Kod Postal Code	Hollësitë e adresës Pojedinstni adrese Address Details	Azhuruar Ažurirano Updated
FUSHA-FUSHA/FUSHA-FUSHA-FUSHA		REPUBLIKA E KOSOVËS KOMUNA GILLOGOC OPŠTINA GILLOGOC REPUBLIKA KOSOVA OPŠTINA GILLOGOC	

A.2 LËJOJI SHFRYTËZIMIT / VRSTA KORISCENJA / TYPE OF USE

Numeri Bëj Number	Lloji i shfrytëzimit të parcelës Vrsta koriscenja parcelle Parcel Type Of Use	Shfrytëzimi aktual i parcelës Trenutno koriscenje parcelle Parcel Current Use	Kualiteti i klasës Kvaliteti i klasës Quality Class	Sipërfaqja (m²) Površina (m²) Area
1	Bujqësore/Pojopritvredno/Agriculture	Arat/Njive/Arable	Arë E Klasës 3/Njiva 3 Klasse/3rd Class Arable Land	2925

B. PRONARI/POSEDUESI - VLASNIK/DRŽALAC - OWNER/POSSESSOR

Të drejtat Prava Rights	Emri Ime Name	Nr. personal Licni broj ID. No.	Vendbanimi Prebivaliste Resident	Kodi postal Poštanski kod Postal code	Hollëstitë e adresës Pojednostoi adrese Address details	Pjesa e pronës Deo imovine Share quota	Pershkrimi Opis Description	Azhuruar Ažurirano Updated
Poseidim individual / Individualna Drzavina / single possessor	P.SHOQ.OP DRENICA OTHPB. AGROPRODUK	KCID0305371	POKLEK / POKLEK / PAKLEK /		GLLOGOCV	1/1	5/06-RDPP	





Republika e Kosovës
Republica Kosovo-Republic of Kosovo
Qeveria - Vlada - Government

MINISTRIA E INFRASTRUKTURËS DHE AMBIENTIT / MINISTRATVO INFRASTRUKTURE I SREDINE / MINISTRY OF INFRASTRUCTURE AND ENVIRONMENT
AGJENCIA KADASTRALE E KOSOVES / KATASTARSKA AGENCIJA KOSOVA / KOSOVO CADASTRAL AGENCY

CERTFIKATË / CERTFIKAT / CERTIFICATE

NJËSIA KADASTRALE / KATASTARSKA JEDINICA / CADASTRAL UNIT : P-70315056-00971-1

Numri i lëndës / Broj Predmet / Case Referent Number:

07-942-26476/20
20.07.2020 - 15:33

Data dhe koha e lëshimit / Datum i vreme izdavanja / Date and time of submission:

Gilgoc / Glogovac / Gillogoc

Komuna / Opština / Municipality:

POKLEK / POKLEK / PAKLEK

Zona kadastrale / Katastarska Zona / Cadastral Zone:

Zyra Kadastrale Komune / Opštinska Katastarska Kancelarija / Municipal Cadastral Office: Gilgoc / Glogovac / Gillogoc

A. TË DHËNAT PËR NJËSINË KADASTRALE / PODACI O KATASTARSKOJ JEDINICI / CADASTRAL UNIT DATA

Numri i njësise kadastrale Broj katastarske jedinice Cad. Unit. No.	Lloji i njësise Vrsta jedinice Unit Type	Lloji i pronës Vrsta imovine Property Type	Zona U/R G/S T/R	Sipërfaqja Površina Area (m ²)	Përshkrim Opis Description	Krijuar më datën Urađeno na dan Created On	Azhuruar Ažurirano Updated
P-70315056-00971-1	PARCELË / PARCELA / PARCEL	Pronë shoqërore / Društvena Imovina / Socially owned Land		12322	5/06-RDPP		

A.1 ADRESA E NJËSISË KADASTRALE / ADRESA KATASTARSKE JEDINICE / CADASTRAL UNIT ADDRESS

Vendbanimi - adresa Prebivaliste - adresa Resident - address	Kodi Postal Poštanski Kod Postal Code	Hollësi e adresës Pojednostni adrese Address Details	Krijuar më datën Urađeno na dan Created On	Azhuruar Ažurirano Updated
FUSHA-FUSHA/FUSHA-FUSHA/FUSHA-FUSHA				



A.2 LLOJI I SHFRYTËZIMIT / VRSTA KORISCENJA / TYPE OF USE

Numri Broj Number	Lloji i shfrytëzimit të parcelës Vrsta koriscenja parcelle Parcel Type Of Use	Shfrytëzimi aktual i parcelës Trenutno koriscenje parcelle Parcel Current Use	Kualiteti i klasesë Kvalitet klase Quality Class	Sipërfaqja (m ²) Površina Area (m ²)
1	Bujqësore/Pojopri/vredno/Agriculture	Arat/Njive/Arable	Arë E Klasesë 3/Njiva 3 Klase/3rd Class Arable Land	6767
2	Bujqësore/Pojopri/vredno/Agriculture	Arat/Njive/Arable	Arë E Klasesë 4/Njiva 4 Klase/4th Class Arable Land	5555

B. PRONARI/POSEDESI - VLASNIK/DRŽALAC - OWNER/POSSESSOR

Te drejtat Prava Rights	Emri Ime Name	Nr. personal Licent broj ID. No.	Vendbanimi Prebivaliste Resident	Kodi postal Poštanski kod Postal code	Hollësitë e adresës Pojednostoi adrese Address details	Pjesa e pronës Deo imovine Share quota	Pershkrimi Opis Description	Azhuruar Ažurirano Updated
Posedim individual / Individualna Drazavina / single possessor	P. SHOQ. OP DRENICA OTHPR. AGROPRODUK	KCID0305371	POKLEK / POKLEK / PAKLEK /		GLOGOVIC	1/1	5/06-RDPP	





Republika e Kosovës
Republica Kosovo-Republic of Kosovo
Qeveria - Vlada - Government

MINISTRIA E INFRASTRUKTURËS DHE AMBIENTIT / MINISTRASITVO INFRASTRUKTURE I SREDINE / MINISTRY OF INFRASTRUCTURE AND ENVIRONMENT
AGJENCIA KADASTRALE E KOSOVËS / KATASTARSKA AGJENCIA KOSOVA / KOSOVO CADASTRAL AGENCY

CERTIFIKATË / CERTIFIKAT / CERTIFICATE

NJËSIA KADASTRALE / KATASTARSKA JEDINICA / CADASTRAL UNIT : P-70315056-00973-3

Numri i lëndës / Broj Predmet / Case Referent Number: 07-942-26476/20
Data dhe koha e lëshimit / Datum i vreme izdavanja / Date and time of submission: 20.07.2020 - 15:38
Komuna / Opština / Municipality: Glllogoc / Glogovac / Glllogoc
Zona kadastrale / Katastarska Zona / Cadastral Zone: POKLEK / POKLEK / PAKLEK
Zyra Kadastrale Komunale / Opštinska Katastarska Kancelarija / Municipal Cadastral Office: Glllogoc / Glogovac / Glllogoc

A. TË DHËNAT PËR NJËSINË KADASTRALE / PODACI O KATASTARSKOJ JEDINICI / CADASTRAL UNIT DATA

Numri i njësise kadastrale Broj katastarske jedinice Cad. Unit. No.	Lloji i njësise Vrsta Jedinice Unit Type	Lloji i pronës Vrsta imovine Property Type	Zona U/R G/S U/R	Sipërfaqja Površina Area (m ²)	Përshkrim Opis Description	Krijuar më datën Uradjeno na dan Created On	Azhuruar Azurirano Updated
P-70315056-00973-3	PARCELË / PARCELA / PARCEL	Pronë shoqërore / Društvena Imovina / Socially owned Land		3126	5/0G-RDPP		

A.1 ADRESA E NJËSISË KADASTRALE / ADRESA KATASTARSKJE JEDINICE / CADASTRAL UNIT ADDRESS

Vendbanimi - adresa Prebivaliste - adresa Resident - address	Kodi Postal Poštanski Kod Postal Code	Hollësitë e adresës Pojednostni adrese Address Details	Krijuar më datën Uradjeno na dan Created On	Azhuruar Azurirano Updated
FUSHA-FUSHA/FUSHA-FUSEA/FUSHA-FUSHA		FUSHA-FUSHA		



A.2 LLOJI I SHFRYTËZIMIT / VRSTA KORISCENJA / TYPE OF USE

Numri Broj Number	Lloji i shfrytëzimit të parcelës Vrsta korisçenja parcelë Parcel Type Of Use	Shfrytëzimi aktual i parcelës Trenutno korisçenje parcelë Parcel Current Use	Kualiteti i klasës Kvalitet klase Quality Class	Sipërfaqja Površina Area (m ²) (m ²) (m ²)
1	Bujqësore/Pojiprivredno/Agriculture	Arat/Njive/Arable	Artë E Klasës 3/Njiva 3 Klase/3rd Class Arable Land	3126

B. PRONAR/POSEDUESI - VLASNIK/DRŽALAC - OWNER/POSSESSOR

Të drejtat Prava Rights	Emri Ime Name	Nr. personal Licent broj ID. No.	Vendbanimi Prebivaliste Resident	Kodi postar Poštanski kod Postal code	Hollësitë e adresës Pojednostiti adrese Address details	Pjesa e pronës Deo imovine Share quota	Pershkrimi Opis Description	Azhuruar Azurirano Updated
Posedim individual / Individualna Drzavina / single possessor	P.SHOOQ.OP DRENICA OTHPB. AGROPRODUK	KCID0305371	POKLEK / POKLEK / PAKLEK /		GLLOGOV/C	1/1	5/06-RD/P	



Zyrtarë përfaqësues / Odgovorno lice / Official person



Republika e Kosovës

Republika Kosova-Republic of Kosova

Qeveria -Vlada-Government

Ministria e Mjedisit dhe Planifikimit Hapësinor /Ministarstvo Sredine i Prostornog Planiranja/Ministry of Environment and Spatial Planni

AGJENCIA KADASTRALE E KOSOVËS/ KATASTARSKA AGENCIJA KOSOVA/ KOSOVA CADASTRAL AGENCY

LOKACIONI I PALESTRES SPORTIVE NE POKLEK- DRENAS

Zyra Kadastrale Komunale/ Opštinska Katastarska Kancelarija /Municipal Cadastral Office : GLLOGOVÇ

Zona Kadastrale / Katastarska Zona / Cadastral Zone: Poklek

Njësia/Jedinica/Unit	Tipi / vrsta / Type	Siperfaqja/Povrsina/Area
00971-3	-/-	1621,0
00972-3	-/-	2925,0
00973- 3	parcelë/parcela/parcel	2066,0

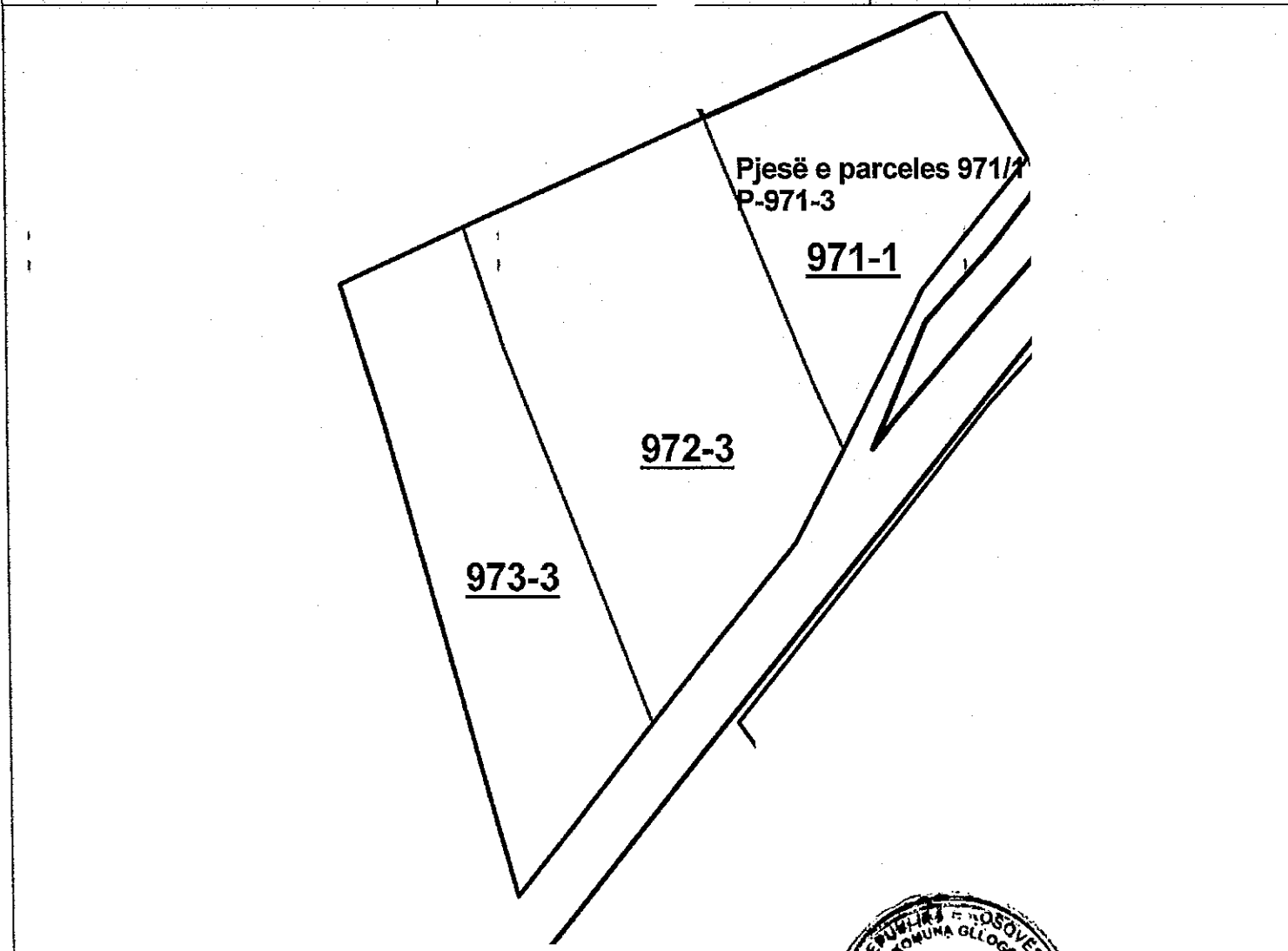

Shkalla/Razmera/Scale : 1000

Punoi/ Obradio/ Created: 20.07.2020

Data/ Data/ Date:

Koha/ Vreme/ Time

Nënshkrimi/Potpis/Signature

Shenime/Relecke/Note:

Aprovimi/Approvato/Approved: GLLOGOVÇ dir

Nënshkrimi/Potpis/Signature





Republika e Kosovës
Republic of Kosovo
Qeveria - Vlada - Government

MINISTRIA E INFRASTRUKTURËS DHE AMBIENTIT / MINISTRASITVO INFRASTRUKTURE I SREDINE / MINISTRY OF INFRASTRUCTURE AND ENVIRONMENT
AGJENCIA KADASTRALE E KOSOVËS / KATASTARSKA AGENCIA KOSOVA / KOSOVO CADASTRAL AGENCY

CERTIFIKATË / CERTIFIKAT / CERTIFICATE

NJËSIA KADASTRALE / KATASTARSKA JEDINICA / CADASTRAL UNIT : P-70315052-00094-1

Numri i lëndës / Broj Predmet / Case Referent Number:

20/07/2020

Data dhe koha e lëshimit / Datum i vreme izdavanja / Date and time of submission:

20.07.2020 - 10:00

Komuna / Opština / Municipality:

Gllgoc / Glogovac / Gllgoc

Zona kadastrale / Katastarska Zona / Cadastral Zone:

ÇIKATOVË E RE / NOVO ÇIKATOVË / ÇIKATOVË E RE

Zyra Kadastrale Komonale / Opštinska Katastarska Kancelarija / Municipal Cadastral Office: Gllgoc / Glogovac / Gllgoc

A. TË DHËNAT PËR NJËSINË KADASTRALE / PODACI O KATASTARSKOJ JEDINICI / CADASTRAL UNIT DATA

Numri i njësisë kadastrale Broj katastarske jedinice Cad. Unit. No.	Lloji i njësisë Vrsta jedinice Unit Type	Lloji i pronës Vrsta imovine Property Type	Zona U/R C/S U/R	Sipërfaqja Površina Area (m ²)	Përshkrim Opis Description	Krijuar më datën Urađeno na dan Created On	Azhuruar Ažurirano Updated
P-70315052-00094-1	PARCELË / PARCELA / PARCEL	Pronë shoqërore / Društvena Imovina / Socially owned Land		50496	6-RDPP		

A.1 ADRESA E NJËSISË KADASTRALE / ADRESA KATASTARSKE JEDINICE / CADASTRAL UNIT ADDRESS

Vendbanimi - adresa Prebivalište - adresa Resident - address	Kodi Postal Poštanski Kod Postal Code	Hollësitë e adresës Pojednostni adrese Address Details	Krijuar më datën Urađeno na dan Created On	Azhuruar Ažurirano Updated
KRUÇESTA-KRUÇESTA/KRUÇESTA-KRUÇESTA/KRUÇESTA- KRUÇESTA		KRUÇESTA		



A2 LLOJI I SHFRYTËZIMIT / VRSTA KORISCENJA / TYPE OF USE

Numri Broj Number	Lloji i shfrytëzimit të parcelës Vrsta korisçenja parcelle Parcel Type Of Use	Shfrytëzimi aktual i parcelës Trenuto korisçenje parcelle Parcel Current Use	Kualiteti i klasës Kualiteti klase Quality Class	Sipërfaqja (m ²) Površina Area (m ²)
1	Tokë Tjeter/Ostalo Zemi/Other Land	Jo Pajlore/Neplodho/Unproductive		45847
2	Tokë Ndërtimore/Gradjevinisko zemijste/Construction land	Shtëpi-Ndërtese/Kuca-Zgrada/House-Building		4649

B. PRONARI/POSEDUESI - VLASNIK/DRŽALAC - OWNER/POSSESSOR

Të drejtat Prava Rights	Emri Ime Name	Nr. personat Lieni broji ID. No.	Vendbanimi Prebivaliste Resident	Kodi postar Poštanski kod Postal code	Hollësitë e adresës Pojednosti adrese Address details	Pjesa e pronës Deo inovine Share quota	Pershkrimi Opis Description	Azhuruar Ažurirano Updated
Poseidim individual / Individualna Dizavina / single possessor	P.SH.OP. DRENICA OTHPB AGROPRODUKT	KCID0303732	GLLOGOC / GLOGOVC / GLLOGOVC /		GLLOGOVC	1/1	6-RDPP	





Republika e Kosovës
Republica Kosovo-Republic of Kosovo
Qeveria - Vlada - Government

MINISTRIA E INFRASTRUKTURËS DHE AMBIENTIT / MINISTRATVO INFRASTRUKTURE I SREDINE / MINISTRY OF INFRASTRUCTURE AND ENVIRONMENT
AGJENCIA KADASTRALE E KOSOVËS / KATASTARSKA AGENCIJA KOSOVA / KOSOVO CADASTRAL AGENCY

CERTIFIKATË / CERTIFIKAT / CERTIFICATE

NJËSIA KADASTRALE / KATASTARSKA JEDINICA / CADASTRAL UNIT : P-70315052-00099-0

Numri i lëndës / Broj Predmet / Case Referent Number: 20/07/2020
Data dhe koha e lëshimit / Datum i vreme izdavanja / Date and time of submission: 20.07.2020 - 09:58
Komuna / Opština / Municipality: Gllgoc / Gllgovac / Gllgoc
Zona kadastrale / Katastarska Zona / Cadastral Zone: ÇIKATOVË E RE / NOVO ÇIKATOVO / ÇIKATOVË E RE
Zyrtar Kadastrale Komunale / Opštinska Katastarska Kancelarija / Municipal Cadastral Office: Gllgoc / Gllgovac / Gllgoc

A. TË DHËNAT PËR NJËSINË KADASTRALE / PODACI O KATASTARSKOJ JEDINICI / CADASTRAL UNIT DATA

Numri i njësise kadastrale Broj katastarske jedinice Cad. Unit. No.	Lloji i njësise Vista Jedinice Unit Type	Lloji i pronës Vista Inovine Property Type	Zona U/R G/S U/R	Sipërfaqja Površina Area (m ²)	Përshkrimi Opis Description	Krijuar më datën Uradjeno na dan Created On	Azhuruar Azurirano Updated
P-70315052-00099-0	PARCELË / PARCELA / PARCEL	Pronë shoqërore / Društvena Inovina / Socially owned Land		347			

A.1 ADRESA E NJËSISË KADASTRALE / ADRESA KATASTARSKE JEDINICE / CADASTRAL UNIT ADDRESS

Vendbanimi - adresa Prebivaliste - adresa Resident - address	Kodi Postal Poštanski Kod Postal Code	Hollësitë e adresës Podetnosti adrese Address Details	Krijuar më datën Uradjeno na dan Created On	Azhuruar Azurirano Updated
KRIÇESTA-KRIÇEST/AKRIÇESTA-KRIÇEST/AKRIÇESTA-KRIÇESTA		KRIÇESTA-KRIÇESTA		



Printuar nga / Odštampani od / Printed by: Liric Fazliu | P-70315052-00099-0 |

Zyrtari i përgjegjës / Odgovorno lice / Official person

A.2 LLOJI I SHRYTËZIMIT / VRSTA KORISCENJA / TYPE OF USE

Numri Broj Number	Lloji i shrytëzimit të parcesës Vrsta koriscenja parcele Parcel Type Of Use	Shrytëzimi aktual i parcesës Trenutno koriscenje parcele Parcel Current Use	Kualiteti i klasës Kvalitet klase Quality Class	Sipërfaqja (m ²) Površina Area (m ²)
1	Bujësoje/Poljoprivredno/Agriculture	Kullosur/Pashnjak/pasture	Kullosë E Klasës 4/Pashnjak 4 Klase/4th Class Pasture	347

B. PRONARI/POSEDUESI - VLASNIK/DRŽALAC - OWNER/POSSESSOR

Të drejtat Prava Rights	Emri Ime Name	Nr. personal Licni broj ID. No.	Vendbanimi Prehvaliste Resident	Kodi postar Poštanski kod Postal code	Hollësitë e adresës Pojednostni adrese Address details	Pjesa e pronës Deo imovine Share quota	Pershkrimi Opis Description	Azhuruar Azurirano Updated
Posedim individual / Individuelna Drzavina / single possessor	P.SH.OP. DRENICA OTHPB AGROPRODUKTI	KCID0303752	GLLOGOC / GLOGOVCE / GLLOGOVCI		GLLOGOVCI	I/I		



[Handwritten signature]



Republika e Kosovës
Republic of Kosovo
Qeveria - Vlada - Government

MINISTRIA E INFRASTRUKTURËS DHE AMBIENTIT / MINISTRATVO INFRASTRUKTURE I SREDINE / MINISTRY OF INFRASTRUCTURE AND ENVIRONMENT
AGJENCIA KADASTRALE E KOSOVËS / KATASTARSKA AGENCIJA KOSOVA / KOSOVO CADASTRAL AGENCY

CERTIFIKATË / CERTIFIKAT / CERTIFICATE

NJËSIA KADASTRALE / KATASTARSKA JEDINICA / CADASTRAL UNIT : P-70315052-00100-0

Numri i lëndës / Broj Predmet / Case Referent Number: 20/07/2020
Data dhe koha e lëshimit / Datum i vreme izdavanja / Date and time of submission: 20.07.2020 - 09:51
Komuna / Opština / Municipality: Gllgoc / Gllgovac / Gllgoc
Zona kadastrale / Katastarska Zona / Cadastral Zone: ÇIKATOVË E RE / NOVO ÇIKATOVO / ÇIKATOVË E RE
Zyra Kadastrale Komunale / Opštinska Katastarska Kancelarija / Municipal Cadastral Office: Gllgoc / Gllgovac / Gllgoc

A. TË DHËNAT PËR NJËSINË KADASTRALE / PODACI O KATASTARSKOJ JEDINICI / CADASTRAL UNIT DATA

Numri i njësisë kadastrale Broj katastarske jedinice Cad. Unit. No.	Lloji i njësisë Vista Jedinice Unit Type	Lloji i pronës Vista Inovine Property Type	Zona U/R G/S U/R	Sipërfaqja Površina Area (m ²)	Përshkrim Opis Description	Krijuar më datën Urradeno na dan Created On	Azhuruar Ažurirano Updated
P-70315052-00100-0	PARCELË / PARCELA / PARCEL	Pronë shqiptore / Društvena / Inovina / Socially owned Land		3220			

A.1 ADRESA E NJËSISË KADASTRALE / ADRESA KATASTARSKE JEDINICE / CADASTRAL UNIT ADDRESS

Vendbanimi - adresa Prebivalište - adresa Resident - address	Kodi Postal Poštanski Kod Postal Code	Hollësitë e adresës Pojednostni adrese Address Details	Krijuar më datën Urradeno na dan Created On	Azhuruar Ažurirano Updated
KRIÇESTA-KRIÇESTA/KRIÇESTA-KRIÇESTA/KRIÇESTA-KRIÇESTA				



[Signature]
Krijuar më datën
Urradeno na dan
Created On

A.2 LLOJII I SHRYTYEZIMIT / VRSTA KORSCENJA / TYPE OF USE

Numri Broj Number	Lloji i shrytyezimit te parcelës Vrsta korscenja parcelë Parcel Type Of Use	Shrytyezimi aktual i parcelës Trenutno korscenje parcelë Parcel Current Use	Kualiteti i klases Kualiteti Klase Quality Class	Sipërfaqja (m ²) Površina (m ²) Area
1	Bujqesore/Pojiprivredno/Agriculture	Kulllosat/Pashnjac/pasture	Kulllosë B Klases 3/Pashnjak 3 Klase/3rd Class Pasture	3220

B. PRONARI/POSEDUESI - VLASNIK/DRŽALAC - OWNER/POSSESSOR

Te drejtat Prava Rights	Emri Ime Name	Nr. personal Licent broj ID. No.	Vendbanimi Prebivahiste Resident	Kodi postar Postanski kod Postal code	Hollësitë e adresës Pojednostoi adrese Address details	Pjesa e pronës Deo imovine Share quota	Pershkrimi Opis Description	Azhurnuar Azurirano Updated
Poseidim individual / Individuálna Drzavina / single possessor	P.SH.OP. DRENICA OTHPB AGROPRODUKT	KCID00303752	GLLOGOC / GLOGOVCE / GLLOGOVIC /		GLLOGOVIC	1/1		



[Handwritten signature]
Kryetari i Bashkisë / Odgovorno lice / Official person



Republika e Kosovës
Republic of Kosovo
Qeveria - Vlada - Government

MINISTRIA E INFRASTRUKTURËS DHE AMBIENTIT / MINISTRATVO INFRASTRUKTURE I SREDINE / MINISTRY OF INFRASTRUCTURE AND ENVIRONMENT
AGJENCIA KADASTRALE E KOSOVËS / KATASTARSKA AGENCIJA KOSOVA / KOSOVO CADASTRAL AGENCY

CERTIFIKATË / CERTIFIKAT / CERTIFICATE

NJËSIA KADASTRALE / KATASTARSKA JEDINICA / CADASTRAL UNIT : P-70315052-00101-0

Numri i lëndës / Broj Predmet / Case Referent Number: 20/07/2020
Data dhe koha e lëshimit / Datum i vreme izdavanja / Date and time of submission: 20.07.2020 - 09:59
Komuna / Opština / Municipality: Gllugoc / Gllugovac / Gllugoc
Zona kadastrale / Katastarska Zona / Cadastral Zone: ÇIKATOVË E RE / NOVO ÇIKATOVO / ÇIKATOVË E RE
Zyra Kadastrale Komunale / Opštinska Katastarska Kancelarija / Municipal Cadastral Office: Gllugoc / Gllugovac / Gllugoc

A. TË DHËNAT PËR NJËSINË KADASTRALE / PODACI O KATASTARSKOJ JEDINICI / CADASTRAL UNIT DATA

Numri i njësisë kadastrale Broj katastarske jedinice Cad. Unit. No.	Lloji i njësisë Vrsta Jedinice Unit Type	Lloji i pronës Vrsta imovine Property Type	Zona U/R G/S U/R	Sipërfaqja Površina Area (m ²)	Përshkrim Opis Description	Krijuar më daten Uradjeno na dan Created On	Azhuruar Azurirano Updated
P-70315052-00101-0	PARCELË / PARCELA / PARCEL	Pronë shoqërore / Društvena Imovina / Socially owned Land		7250			

A.1 ADRESA E NJËSISË KADASTRALE / ADRESA KATASTARSKE JEDINICE / CADASTRAL UNIT ADDRESS

Vendbanimi - adresa Prebivalište - adresa Resident - address	Kodi i Postat Poštanski Kod Postal Code	Hollësitë e adresës Pejlednositi adrese Address Details	Krijuar më datën Uradjeno na dan Created On	Azhuruar Azurirano Updated
KRIÇESTA-KRIÇESTA/KRIÇESTA-KRIÇESTA- KRIÇESTA				



A.2 LLOJTI I SHFRYTËZIMIT / VRSTA KORISCENJIA / TYPE OF USE

Numri i Broj Number	Lloji i shfrytëzimit të parcelës Vrsta koriscenja parcelle Parcel Type Of Use	Shfrytëzimi aktual i parcelës Trenutno koriscenje parcelle Parcel Current Use	Kualiteti i klasës Kvalitet klase Quality Class	Sipërfaqja Površina Area (m ²)
1	Bujqësore/Vojsjoprivredno/Agriculture	Pemishitë/Vocnjac/orchard	Pemishitë E Klasës 3/Vocnjak 3 Klase/3rd Class Orchard	7250

B. PRONARI/POSEDUESI - VLASNIK/DRŽALAC - OWNER/POSSESSOR

Te drejtat Prava Rights	Emri i Ime Name	Nr. personal Licent broj ID. No.	Vendbanimi Prebivaliste Resident	Kodi postar Poštanski kod Postal code	Hollësitë e adresës Pojednostoi adrese Address details	Pjesa e pronës Deo imovine Share quota	Pershkrimi Opis Description	Azhuruar Azurirano Updated
Poseidim individual / Individualna Drazavina / single possessor	P.SH.OP. DRENICA OTHPB AGROPRODUKTI	KCID0303752	GLLOGOC / GLOGOVCE / GLLOGOVCI		GLLOGOVCI	1/1		



[Handwritten signature]



Republika e Kosovës
Republica Kosovo-Republic of Kosovo
Qeveria - Vlada - Government

MINISTRIA E INFRASTRUKTURËS DHE AMBIENTIT / MINISTRATVO INFRASTRUKTURE I SREDINE / MINISTRY OF INFRASTRUCTURE AND ENVIRONMENT
AGJENCIA KADASTRALE E KOSOVËS / KATASTARSKA AGENCIJA KOSOVA / KOSOVO CADASTRAL AGENCY

CERTIFIKATË / CERTIFIKAT / CERTIFICATE

NJËSIA KADASTRALE / KATASTARSKA JEDINICA / CADASTRAL UNIT : P-70315052-00103-1

Numri i lëndës / Broj Predmet / Case Reforent Number: 20/07/2020
Data dhe koha e lëshimit / Datum i vreme izdavanja / Date and time of submission: 20.07.2020 - 09:52
Komuna / Opština / Municipality: Gllugoc / Gllugovac / Gllugoc
Zona kadastrale / Katastarska Zona / Cadastral Zone: ÇIKATOVË E RE / NOVO ÇIKATOVO / ÇIKATOVË E RE
Zyra Kadastrale Komunale / Opštinska Katastarska Kancelarija / Municipal Cadastral Office: Gllugoc / Gllugovac / Gllugoc

A. TË DHËNAT PËR NJËSINË KADASTRALE / PODACI O KATASTARSKOJ JEDINICI / CADASTRAL UNIT DATA

Numri i njësisë kadastrale Broj katastarske jedinice Cad. Unit. No.	Lloji i njësisë Vrsta jedinice Unit Type	Lloji i pronës Vrsta imovine Property Type	Zona U/R G/S U/R	Sipërfaqja Površina Area (m ²)	Pëshkrim Opis Description	Krijuar më datën Uradjeno na dan Created On	Azhuruar Ažurirano Updated
P-70315052-00103-1	PARCELE / PARCELA / PARCEL	Prone shpëtorë / Društvena Imovina / Socially owned Land		14440	04-2002		

A.1 ADRESA E NJËSISË KADASTRALE / ADRESA KATASTARSKE JEDINICE / CADASTRAL UNIT ADDRESS

Vendbanimi - adresa Prebivalište - adresa Resident - address	Kodi Postal Poštanski Kod Postal Code	Hollësitë e adresës Pojednostni adrese Address Details	Krijuar më datën Uradjeno na dan Created On	Azhuruar Ažurirano Updated
KRIÇESTA-KRIÇESTA/KRIÇESTA-KRIÇESTA/KRIÇESTA- KRIÇESTA				



A.2 LLOJI I SHFRYTËZIMIT / VRSTA KORISCENJA / TYPE OF USE

Numri Broj Number	Lloji i shfrytëzimit të parcelës Vrsta koriscenja parcelle Parcel Type Of Use	Shfrytëzimi aktual i parcelës Trenutno koriscenje parcelle Parcel Current Use	Kualiteti i klases Kvalitet klase Quality Class	Sipërfaqja Površina Area (m ²)
1	Bujqësori/Pojiprivredno/Agriculture	Arat/Njive/Arable	Arë B Klase/4/Njiva 4 Klase/4th Class Arable Land	13360
2	Tokë Ndërtimore/Gradjevinisko zemljište/Construction land	Shtëpi Ndërtimor/Kucen-Zgrada/House-Building		1080

B. PRONARI/POSEDEUESI - VLASNIK/DRŽALAC - OWNER/POSSESSOR

Te drejtuar Prava Rights	Emri Ime Name	Nr. personal Licent broj ID. No.	Vendbanimi Prebivalište Resident	Kodi postar Poštanski kod Postal code	Hollësitë e adresës Pojednostoi adrese Address details	Pjesa e pronës Dio imovine Share quota	Pershkrimi Opis Description	Azhuruar Azurirano Updated
Poseidim individual/ Individualna Dravina/ single possessor	P.SH.OP. DRENICA OTHPB AGROPRODUKT	KCID0303752	GLLOGOC/ GLOGOVCE/ GLOGOVIC/		GLLOGOVIC	1/1	04-2002	



[Signature]
 Udhëtar për Shërbime / Odgovornik lice / Official person



Republika e Kosovës

Republic of Kosovo

Qeveria - Vlada - Government

MINISTRIA E INFRASTRUKTURËS DHE AMBIENTIT / MINISTRATVO INFRASTRUKTURE I SREDINE / MINISTRY OF INFRASTRUCTURE AND ENVIRONMENT
AGENCIA KADASTRALE E KOSOVËS / KATASTARSKA AGENCIJA KOSOVA / KOSOVO CADASTRAL AGENCY

CERTIFIKATË / CERTIFIKAT / CERTIFICATE

NJËSIA KADASTRALE / KATASTARSKA JEDINICA / CADASTRAL UNIT : P-70315052-00103-5

Numri i lëndës / Broj Predmet / Case Referent Number:

20/07/2020

Data dhe koha e lëshimit / Datum i vreme izdavanja / Date and time of submission:

20.07.2020 - 10:00

Komuna / Opština / Municipality:

Gllgoc / Gllgovac / Gllgoc

Zona kadastrale / Katastarska Zona / Cadastral Zone:

ÇIKATOVË E RE / NOVO ÇIKATOVO / ÇIKATOVË E RE

Zyra Kadastrale Komunale / Opštinska Katastarska Kancelarija / Municipal Cadastral Office: Gllgoc / Gllgovac / Gllgoc

A. TË DHËNAT PËR NJËSINË KADASTRALE / PODACI O KATASTARSKOJ JEDINICI / CADASTRAL UNIT DATA

Numri i njësise kadastrale Broj katastarske jedinice Cad. Unit. No.	Lloji i njësise Vrsta Jedinice Unit Type	Lloji i pronës Vrsta Inovine Property Type	Zona U/R C/S U/R	Sipërfaqja Površina Area (m ²)	Pershkrim Opis Description	Krijuar më datën Uradjeno na dan Created On	Azhuruar Ažurirano Updated
P-70315052-00103-5	PARCELE / PARCELA / PARCEL	Pronë shoqërore / Društvena Inovina / Socially owned Land		14718	04-2002		

A.1 ADRESA E NJËSISË KADASTRALE / ADRESA KATASTARSKE JEDINICE / CADASTRAL UNIT ADDRESS

Vendbanimi - adresa Prebivaliste - adresa Resident - address	Kodi Postal Poštanski Kod Postal Code	Hollësi të e adresës Pojednostil adrese Address Details	Krijuar më datën Uradjeno na dan Created On	Azhuruar Ažurirano Updated
KRIÇESTA-KRIÇESTA/KRIÇESTA-KRIÇESTA- KRIÇESTA				

Printuar nga / Odštampani od / Printed by: Liric Fazliu | P-70315052-00103-5 |



Personi përgjegjës / Odgovorno lice / Official person

A.2 LLOJII I SHFRYTËZIMIT / VRSTA KORISCENJA / TYPE OF USE

Numri Broj Number	Lloji i shfrytëzimit të parcelës Vrsta koriscenja parcelle Parcel Type Of Use	Shfrytëzimi aktual i parcelës Trenutno koriscenje parcelle Parcel Current Use	Kualiteti i klasisë Kualitet klase Quality Class	Sipërfaqja Površina Area (m ²) (m ²)
1	Bujëqesore/Pojlojpriveçdho/Agriculture	Arat/Njive/Arable	Arë E Klasisë 4/Njiva 4 Klase/4th Class Arable Land	14718

B. PRONARI/POSEDUESI - VLASNIK/DRŽALAC - OWNER/POSSESSOR

Te drejtat Prava Rights	Emri Ime Name	Nr. personal Licent broj ID. No.	Vendbanimi Prebivaliste Resident	Kodi postar Poštanski kod Postal code	Hollësitë e adresës Pojednostni adrese Address details	Pjesa e pronës Dio imovine Share quota	Pershkrimi Opis Description	Azhuruar Azurirano Updated
Posejdim individual / Individualna Drazvina / single possessor	P.SH.OP. DRENICA OTHPB AGROPRODUKT	KCID0303752	GLLOGOC/ GLOGOVCE/ GILLOGOVCI/		GLLOGOVCI	1/1	04-2002	



[Handwritten signature]



Republika e Kosovës
Republica Kosova-Republic of Kosovo
Qeveria - Vlada - Government

MINISTRIA E INFRASTRUKTURËS DHE AMBIENTIT / MINISTRATVO INFRASTRUKTURE I SREDINE / MINISTRY OF INFRASTRUCTURE AND ENVIRONMENT
AGJENCIA KADASTRALE E KOSOVËS / KATASTARSKA AGENCIJA KOSOVA / KOSOVO CADASTRAL AGENCY

CERTIFIKATË / CERTIFIKAT / CERTIFICATE

NJËSIA KADASTRALE / KATASTARSKA JEDINICA / CADASTRAL UNIT : P-70315052-00104-4

Numri i lëndës / Broj Predmet / Case Referent Number: 20/07/2020
Data dhe koha e lëshimit / Datum i vreme izdavanja / Date and time of submission: 20.07.2020 - 09:58
Komuna / Opština / Municipality: Gillogoc / Gilgovac / Gillogoc
Zona kadastrale / Katastarska Zona / Cadastral Zone: ÇIKATOVË E RE / NOVO ÇIKATOVO / ÇIKATOVË E RE
Zyra Kadastrale Komunale / Opštinska Katastarska Kancelarija / Municipal Cadastral Office: Gillogoc / Gilgovac / Gillogoc

A. TË DHËNAT PËR NJËSINË KADASTRALE / PODACI O KATASTARSKOJ JEDINICI / CADASTRAL UNIT DATA

Numri i njësisë kadastrale Broj katastarske jedinice Cad. Unit. No.	Lloji i njësisë Vrsta jedinice Unit Type	Lloji i pronës Vrsta imovine Property Type	Zona U/R G/S U/R	Sipërfaqja Površina Area (m ²)	Pershkrim Opis Description	Krijuar më daten Uradjeno na dan Created On	Azhuruar Azurirano Updated
P-70315052-00104-4	PARCELË / PARCELA / PARCEL	Pronë shtetërore / Drzhitvena Imovina / Socially owned Land		6360	3-2004		

A.1 ADRESA E NJËSISË KADASTRALE / ADRESA KATASTARSKE JEDINICE / CADASTRAL UNIT ADDRESS

Vendbanimi - adresa Prehvatiste - adresa Resident - address	Kodi Postal Poštanski Kod Postal Code	Hollësitë e adresës Pojednostni adrese Address Details	Krijuar më datën Uradjeno na dan Created On	Azhuruar Azurirano Updated
KRIÇESTA-/KRIÇESTA-/KRIÇESTA-				



Printuar nga / Odsampani od / Printed by: Liric Fazliu | P-70315052-00104-4 | *[Signature]*
Ky është një dokument i shtetit dhe duhet ruajtur me kujdes. / Ovo je državni dokument i treba ga čuvati pažljivo. / This is an official document and should be kept safe.

A.2 LLOJI I SHFRYTËZIMIT / VRSTA KORISCENJA / TYPE OF USE

Numri Broj Number	Lloji i shfrytëzimit të parcelës Vrsta koriscenja parcele Parcel Type Of Use	Shfrytëzimi aktual i parcelës Trenutno koriscenje parcele Parcel Current Use	Kualiteti i klasës Kvalitet klase Quality Class	Sipërfaqja (m ²) Površina (m ²) Area (m ²)
1	Buyësores/Pojoprivredno/Agriculture	Arat/Njive/Arable	Arë E Klasës 4/Njiva 4 Klasse/4th Class Arable Land	6360

B. PRONARI/POSEDUESI - VLASNIK/DRŽALAC - OWNER/POSSESSOR

Të drejtat Prava Rights	Emri Ime Name	Nr. personal Licent broj ID. No.	Vendbanimi Prebivaliste Resident	Kodi postar Postanski kod Postal code	Hollësitë e adresës Pojednostni adrese Address details	Pjesa e pronës Deo imovine Share quota	Pershkrimi Opis Description	Azhuruar Azurirano Updated
Poseedin individual / Individualna Drazvina / single possessor	P.SH.OP. DRENICA OTHPB AGROPRODUKT	KCID0303752	GLLOGOC / GLOGOVCE / GLLOGOVC /		GLLOGOVC	1/1	3-2004	

